

# สรุปการดำเนินงาน

งบค่าบริการทางการแพทย์ที่เบิกจ่ายในลักษณะงบลงทุน(ค่าเสื่อม)

ปีงบประมาณ พ.ศ. 2568 และ 2569

สำนักงานสาธารณสุขจังหวัดสตูล

# 1. ผลการเบิกจ่ายงบค่าเสื่อม ปีงบประมาณ 2568

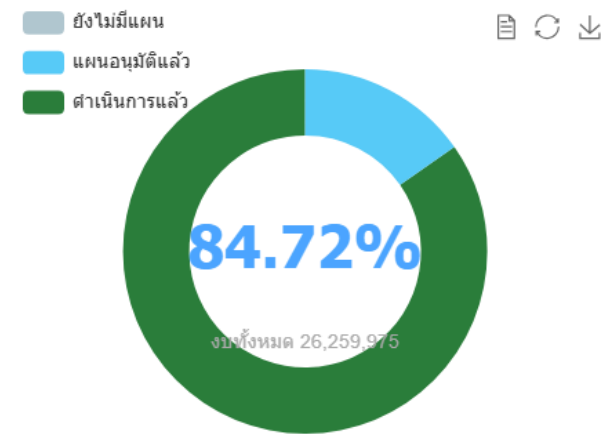

| สถานะดำเนินการ                           | วงเงิน               | ร้อยละ        | รายการ     | ร้อยละ        |
|--|----------------------|---------------|------------|---------------|
| (1) ยังไม่ก่อนนี้ผูกพัน                  | -                    | -             | -          | -             |
| (2) ก่อนนี้ผูกพันแล้ว                    | 4,012,510.00         | 15.28         | 7          | 6.67          |
| <b>(3) = (1) + (2) รวมยังไม่เบิกจ่าย</b> | <b>4,012,510.00</b>  | <b>15.28</b>  | <b>7</b>   | <b>6.67</b>   |
| (4) เบิกจ่ายแล้ว                         | 22,247,465.44        | 84.72         | 98         | 93.33         |
| <b>(5) = (3) + (4) รวม</b>               | <b>26,259,975.44</b> | <b>100.00</b> | <b>105</b> | <b>100.00</b> |

| อำเภอ      | จำนวนรายการ | วงเงินงบประมาณ       | ยังไม่ก่อนนี้ผูกพัน |          |                                  |          |                                |          | ก่อนนี้ผูกพันแล้ว      |                     |                        |                     | เบิกจ่ายแล้ว       |              |                      |              |        |
|------------|-------------|----------------------|---------------------|----------|----------------------------------|----------|--------------------------------|----------|------------------------|---------------------|------------------------|---------------------|--------------------|--------------|----------------------|--------------|--------|
|            |             |                      | สถานะ               |          | 1.จัดทำแผนการจัดซื้อ/จัดจ้างแล้ว |          | 2.ขออนุมัติจัดซื้อ/จัดจ้างแล้ว |          | 3.ทำสัญญาเรียบร้อยแล้ว |                     | 4.ตรวจรับเรียบร้อยแล้ว |                     | 5.เบิกจ่ายเงินแล้ว |              |                      |              |        |
|            |             |                      | รายการ              | เงิน UC  | รายการ                           | เงิน UC  | รายการ                         | เงิน UC  | รายการ                 | เงิน UC             | รายการ                 | เงิน UC             | รายการ             |              | เงิน UC              |              |        |
|            |             |                      |                     |          |                                  |          |                                |          |                        |                     |                        |                     | จำนวน              | ร้อยละ       | จำนวน                | ร้อยละ       |        |
| เมืองสตูล  | 7           | 9,428,665.00         |                     |          |                                  |          |                                |          |                        |                     |                        |                     |                    | 7            | 100.00               | 9,428,665.00 | 100.00 |
| ควนโดน     | 19          | 2,104,249.00         |                     |          |                                  |          |                                |          | 1                      | 588,000.00          | 1                      | 100,000.00          | 17                 | 89.47        | 1,416,249.00         | 67.30        |        |
| ควนกาหลง   | 11          | 4,805,966.00         |                     |          |                                  |          |                                |          | 1                      | 1,882,510.00        | 1                      | 1,000,000.00        | 9                  | 81.82        | 1,923,456.00         | 40.02        |        |
| ท่าแพ      | 17          | 3,793,720.00         |                     |          |                                  |          |                                |          |                        |                     |                        |                     | 17                 | 100.00       | 3,793,720.00         | 100.00       |        |
| ละงู       | 26          | 3,479,773.00         |                     |          |                                  |          |                                |          | 3                      | 442,000.00          |                        |                     | 23                 | 88.46        | 3,037,773.00         | 87.30        |        |
| ทุ่งหว้า   | 8           | 1,127,898.00         |                     |          |                                  |          |                                |          |                        |                     |                        |                     | 8                  | 100.00       | 1,127,898.00         | 100.00       |        |
| มะนัง      | 17          | 1,519,704.44         |                     |          |                                  |          |                                |          |                        |                     |                        |                     | 17                 | 100.00       | 1,519,704.44         | 100.00       |        |
| <b>รวม</b> | <b>105</b>  | <b>26,259,975.44</b> | <b>0</b>            | <b>0</b> | <b>0</b>                         | <b>-</b> | <b>-</b>                       | <b>-</b> | <b>5</b>               | <b>2,912,510.00</b> | <b>2</b>               | <b>1,100,000.00</b> | <b>98</b>          | <b>93.33</b> | <b>22,247,465.44</b> | <b>84.72</b> |        |

ณ วันที่ 1 กุมภาพันธ์ 2569

## 2. การบริหารงบประมาณปี 2569

| รพ.สต.ถ่ายโอน                               | popUC_1เมย68 | สัดส่วน 50 |
|---|--------------|------------|
| รพ.สต.เฉลิมพระเกียรติ 60 พรรษา นวมินทราชินี | 3,953        | 95,089.42  |
| รพ.สต.บ้านห้วยไทร                           | 5,462        | 131,388.41 |
| รพ.สต.ทุ่งบุหลัง หมู่ที่ 05 ตำบลทุ่งบุหลัง  | 1,721        | 41,398.66  |

## 2. การบริหารงบประมาณปี 2569

แบบฟอร์มกำหนดกรอบวงเงินจัดสรรงบประมาณบริการทางการแพทย์ที่เบิกจ่ายในลักษณะงบลงทุน (งบค่าเสื่อม) ปีงบประมาณ พ.ศ. 2569

แยกรายหน่วยบริการ

จังหวัด.....สตูล..... วงเงินที่ได้รับจัดสรรทั้งสิ้น.....33,336,870.05.....บาท

| ลำดับ       | อำเภอ | หน่วยบริการสังกัดสป.สธ. |             |                              | รพ.สต.ถ่ายโอน                | รวมวงเงินทั้งสิ้น<br>[3] =[1]+[2] |
|-------------|-------|-------------------------|-------------|------------------------------|------------------------------|-----------------------------------|
|             |       | รหัสหน่วยแม่ข่าย        | แม่ข่าย     | วงเงินที่จัดสรร (บาท)<br>[1] | วงเงินที่จัดสรร (บาท)<br>[2] |                                   |
| 1           |       | 10746                   | รพ.สตูล     | 15,240,722.04                |                              | 15,240,722.04                     |
| 2           |       | 11402                   | รพ.ควนโดน   | 1,773,472.71                 |                              | 1,773,472.71                      |
| 3           |       | 11403                   | รพ.ควนกาหลง | 2,225,249.00                 |                              | 2,225,249.00                      |
| 4           |       | 11404                   | รพ.ท่าแพ    | 2,369,574.00                 |                              | 2,369,574.00                      |
| 5           |       | 11405                   | รพ.ละงู     | 5,203,295.59                 | 131,388.41                   | 5,334,684.00                      |
| 6           |       | 11406                   | รพ.ทุ่งหว้า | 2,276,673.65                 | 41,398.66                    | 2,318,072.30                      |
| 7           |       | 28786                   | รพ.มะนัง    | 3,980,006.59                 | 95,089.42                    | 4,075,096.00                      |
| รวมทั้งสิ้น |       |                         |             | 33,068,993.57                | 267,876.48                   | 33,336,870.05                     |

จบการนำเสนอ

ขอขอบคุณ

# Backup

# 1. ผลการเบิกจ่ายงบค่าเสื่อม ปีงบประมาณ 2568

■ งบทั้งหมด 
 ■ ทำแผนแล้ว 
 ■ อนุมัติแผนแล้ว 
 ■ ต่าเนินการแล้ว 
 ● ร้อยละ

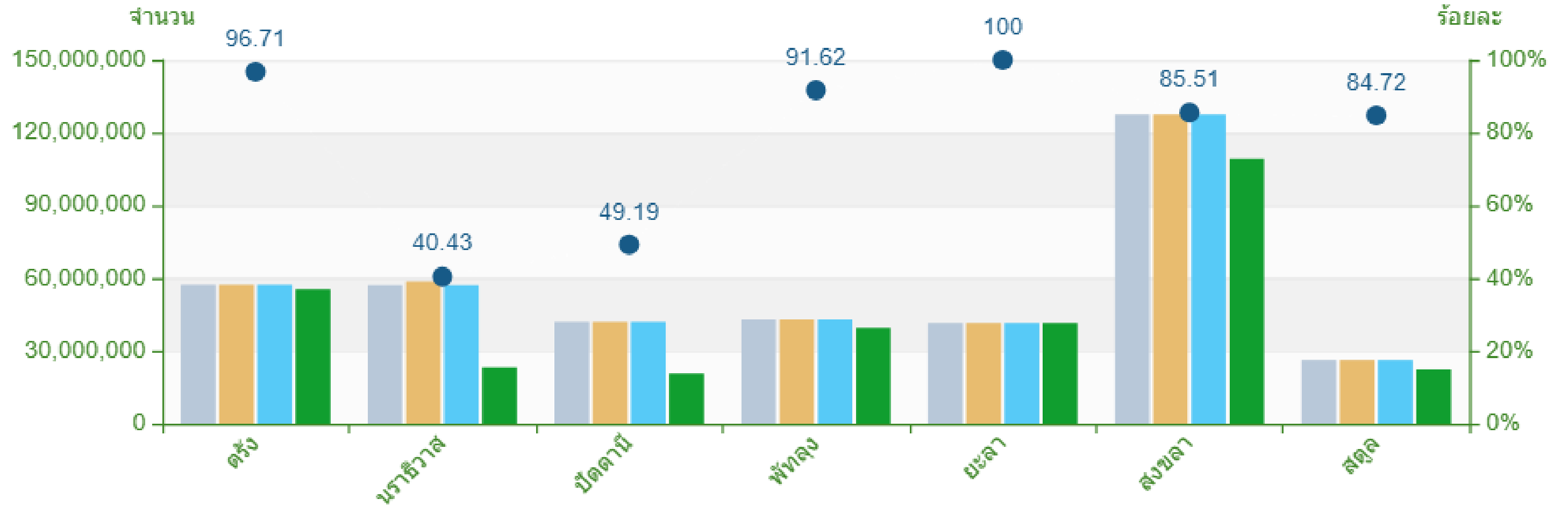

ผลการเบิกจ่ายเขตสุขภาพที่ 12

# 1. ผลการเบิกจ่ายงบค่าเสื่อม ปีงบประมาณ 2568

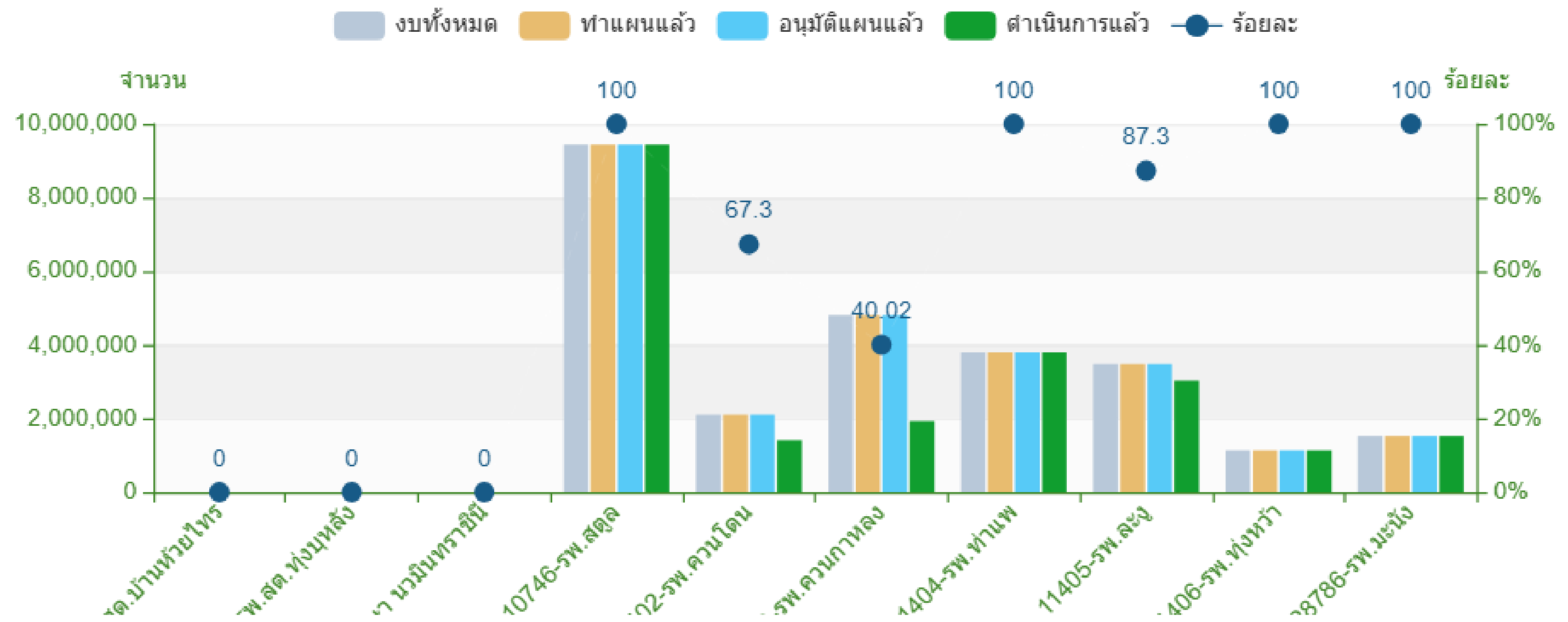

# 1. ผลการเบิกจ่ายงบค่าเสื่อม ปีงบประมาณ 2568

| หน่วยบริการแม่ข่าย | หน่วยบริการลูกข่าย        | รายการ   | จำนวน | งบค่าเสื่อมUC | สถานะการดำเนินงาน |
|--------------------|---------------------------|--|-------|---------------|-------------------|
| 11402-รพ.ควนโดน    | 09624-รพ.สต.บ้านวังประจัน | ปรับปรุงห้องส่งเสริมสุขภาพ                       | 1     | 100,000.00    | 4-                |
| 11402-รพ.ควนโดน    | 11402-รพ.ควนโดน           | ปรับปรุงห้องน้ำ                                  | 1     | 588,000.00    | 3-                |
| 11403-รพ.ควนกาหลง  | 11403-รพ.ควนกาหลง         | ปรับปรุงรั้ว คสล. พร้อมป้ายชื่อโรงพยาบาลควนกาหลง | 1     | 1,000,000.00  | 4-                |
| 11403-รพ.ควนกาหลง  | 11403-รพ.ควนกาหลง         | ปรับปรุงอาคารกายภาพบำบัดและแพทย์แผนไทย           | 1     | 1,882,510.00  | 3-                |
| 11405-รพ.ละงู      | 09639-รพ.สต.ปากน้ำ        | ปรับปรุงซ่อมแซมอาคารแผนกผู้ป่วยนอก (OPD)         | 1     | 200,000.00    | 3-                |
| 11405-รพ.ละงู      | 09641-รพ.สต.น้ำผุด        | ปรับปรุงห้องน้ำสำหรับผู้รับบริการ                | 1     | 42,000.00     | 3-                |
| 11405-รพ.ละงู      | 09642-รพ.สต.แหลมสน        | ปรับปรุงซ่อมแซมอาคารให้บริการแพทย์แผนไทย         | 1     | 200,000.00    | 3-                |
|                    |                           |  |       | 4,012,510.00  |                   |