

# ประเด็นที่ 9.1.1 การบริหารการเงินการคลัง



จังหวัดสตูล  
วันที่ 10-12 กรกฎาคม 2567



นพ.ดุขฎิ คงตระกูลทรัพย์  
ประธานอนุกรรมการบริหารการเงินการคลัง (CFO)

นำเสนอโดย

นายแพทย์กฤษดิ์ บำรุงเสนา  
นายแพทย์เชี่ยวชาญ (ด้านเวชกรรมป้องกัน)  
สำนักงานสาธารณสุขจังหวัดสงขลา



# ตัวชี้วัด : ร้อยละของหน่วยบริการประสพภาวะวิกฤตทางการเงิน

สถานะทางการเงิน ณ เดือนพฤษภาคม 2567 (รอบ 8 เดือน)



ผ่านเกณฑ์

ระดับ 6

ไม่เกินร้อยละ 4

ไม่มี

หน่วยบริการที่ประสพภาวะวิกฤตทางการเงิน  
ระดับ 6 คิดเป็นร้อยละ 0



ผ่านเกณฑ์

ระดับ 7

ไม่เกินร้อยละ 2

ไม่มี

หน่วยบริการที่ประสพภาวะวิกฤตทางการเงิน  
ระดับ 7 คิดเป็นร้อยละ 0

# สถานการณ์การเงินการคลัง - จังหวัดสตูล

## แนวโน้มวิกฤตทางการเงิน

หน่วยบริการ	ไตรมาส 4				ปี 2567			
	Y63	Y64	Y65	Y66	Q1	Q2	เม.ย.	พ.ค.
1.สตูล,รพท.	3	1	0	1	0	0	0	0
2.ควนโดน,รพช.	0	1	0	1	0	1	1	1
3.ควนกาหลง,รพช.	0	0	0	1	0	1	1	1
4.ท่าแพ,รพช.	0	3	0	2	0	0	2	1
5.ละงู,รพช.	1	0	0	0	0	0	0	0
6.ทุ่งหว้า,รพช.	0	0	1	1	0	0	0	1
7.มะนัง,รพช.	4	1	1	7	3	4	4	5
RS ระดับ 6 (แห่ง)	-	-	-	-	-	-	-	-
RS ระดับ 6 (ร้อยละ)	-	-	-	-	-	-	-	-
RS ระดับ 7 (แห่ง)	-	-	-	1	-	-	-	-
RS ระดับ 7 (ร้อยละ)	-	-	-	14.29	-	-	-	-

## สถานะทางการเงิน ณ เดือนพฤษภาคม 2567 (รอบ 8 เดือน)

โรงพยาบาล	CR	QR	Cash	NWC	NI+	Liquid Index	Status Index	Survive Index	Risk Scoring	EBITDA	เงินบำรุงคงเหลือ (หักหนี้แล้ว)
	1.5	1	0.8		Depreciation						
1.สตูล,รพท.	3.42	3.13	1.57	219,526,547.14	18,731,621.33	0	0	0	0	13,671,205.04	51,303,725.71
2.ควนโดน,รพช.	5.90	5.70	4.46	64,579,714.05	-8,605,840.97	0	1	0	1	-4,214,636.60	45,596,401.94
3.ควนกาหลง,รพช.	3.28	3.07	2.25	36,817,782.50	-1,570,624.74	0	1	0	1	955,181.16	20,120,619.28
4.ท่าแพ,รพช.	1.58	1.44	0.38	10,661,830.58	5,139,396.69	1	0	0	1	6,298,283.50	-11,513,862.39
5.ละงู,รพช.	4.41	4.14	1.81	81,027,053.08	1,600,574.01	0	0	0	0	5,848,856.84	19,136,615.44
6.ทุ่งหว้า,รพช.	3.28	3.01	1.22	17,891,581.90	-1,591,438.99	0	1	0	1	1,823,654.97	1,709,079.59
7.มะนัง,รพช.	0.89	0.81	0.32	-2,625,385.95	6,707,380.29	3	1	1	5	2,352,565.61	-16,808,031.63
ภาพรวม				427,879,123.30	20,411,067.62					26,735,110.52	109,544,547.94



วันที่ 9 พฤศจิกายน 2566 (5/2566)

## แนวปฏิบัติกรณีส่วนปรับลดค่าแรง ปีงบประมาณ 2567

1. ไม่ต้องบันทึกส่วนปรับลดค่าแรง OP / PP สืบเนื่องจาก ยังไม่ได้รับตารางส่วนปรับลดค่าแรง
2. การบันทึกบัญชีปรับปรุงลูกหนี้ค่ารักษา UC -OP / PP ใน CUP ทุกสิ้นเดือน
  - 2.1 ให้ปรับปรุงลูกหนี้ค่ารักษา UC -OP / PP ใน CUP ทุกสิ้นเดือน คู่กับ รายได้กองทุน UC -OP / PP แบบเหมาจ่ายต่อผู้มีสิทธิ ตามที่ได้รับจัดสรร
  - 2.2 หากรายได้กองทุน UC - OP / PP แบบเหมาจ่ายต่อผู้มีสิทธิ (ที่ได้รับจัดสรร บางส่วน) เป็นศูนย์ แล้ว ยังไม่ต้องปรับปรุงลูกหนี้ค่ารักษา UC -OP / PP ใน CUP คู่กับ ส่วนต่างค่ารักษาที่สูงกว่าเหมาจ่ายรายหัว - กองทุน UC OP

# หมายเหตุประกอบงบการเงิน

## ประมาณการณ์รายการปรับ

โรงพยาบาล	ลูกหนี้ค่ารักษา UC-OP ใน CUP	รายได้กองทุน UC-OP แบบเหมาจ่าย	ส่วนต่างค่ารักษาเหมาจ่ายรายหัว UC OP	ปรับลดค่าแรง 8 เดือนรวม	ส่วนปรับลดค่าแรง IP 8 เดือน	ส่วนปรับลดค่าแรง OP PP 8 เดือน	รวมปรับปรุง
1.สตูด,รพท.	11,336,293.00	0.00	-11,336,293.00	129,565,262.67	-58,602,467.43	70,962,795.24	-82,299,088.24
2.ควนโดน,รพช.	8,393,737.80	0.00	-8,393,737.80	26,439,907.33	-5,063,208.49	21,376,698.84	-29,770,436.64
3.ควนกาหลง,รพช.	8,894,856.48	0.00	-8,894,856.48	29,112,836.67	-5,985,756.28	23,127,080.39	-32,021,936.87
4.ท่าแพ,รพช.	5,902,561.73	0.00	-5,902,561.73	25,714,535.33	-4,756,977.26	20,957,558.07	-26,860,119.80
5.ละงู,รพช.	30,272,329.17	0.00	-30,272,329.17	46,198,328.00	-9,406,638.92	36,791,689.08	-67,064,018.25
6.ทุ่งหว้า,รพช.	11,328,227.81	0.00	-11,328,227.81	25,876,216.67	-5,874,875.49	20,001,341.18	-31,329,568.99
7.มะนัง,รพช.	7,709,497.63	0.00	-7,709,497.63	13,605,250.67	-3,279,147.04	10,326,103.63	-18,035,601.26
ภาพรวม	83,837,503.62	0.00	-83,837,503.62	296,512,337.33	-92,969,070.91	203,543,266.42	-287,380,770.04

# หมายเหตุประกอบงบการเงิน

สถานะทางการเงิน ณ เดือนพฤษภาคม 2567

เดิม

โรงพยาบาล	CR	QR	Cash	NWC	NI+	Liquid Index	Status Index	Survive	Index Risk Scoring
	1.5	1	0.8		Depleciation				
1.สตูล,รพท.	3.42	3.13	1.57	219,526,547.14	18,731,621.33	0	0	0	0
2.ควนโดน,รพช.	5.90	5.70	4.46	64,579,714.05	-8,605,840.97	0	1	0	1
3.ควนกาหลง,รพช.	3.28	3.07	2.25	36,817,782.50	-1,570,624.74	0	1	0	1
4.ท่าแพ,รพช.	1.58	1.44	0.38	10,661,830.58	5,139,396.69	1	0	0	1
5.ละงู,รพช.	4.41	4.14	1.81	81,027,053.08	1,600,574.01	0	0	0	0
6.ทุ่งหว้า,รพช.	3.28	3.01	1.22	17,891,581.90	-1,591,438.99	0	1	0	1
7.มะนัง,รพช.	0.89	0.81	0.32	-2,625,385.95	6,707,380.29	3	1	1	5
ภาพรวม				427,879,123.30	20,411,067.62				

ปรับ

โรงพยาบาล	CR	QR	Cash	NWC	NI+	Liquid Index	Status Index	Survive	Index Risk Scoring
	1.5	1	0.8		Depleciation				
1.สตูล,รพท.	3.30	3.01	1.57	208,190,254.14	-52,231,173.91	0	1	0	1
2.ควนโดน,รพช.	5.26	5.06	4.46	56,185,976.25	-29,982,539.81	0	1	0	1
3.ควนกาหลง,รพช.	2.73	2.52	2.25	27,922,926.02	-24,697,705.13	0	1	0	1
4.ท่าแพ,รพช.	1.26	1.12	0.38	4,759,268.85	-15,818,161.38	2	1	1	4
5.ละงู,รพช.	3.14	2.86	1.81	50,754,723.91	-35,191,115.07	0	1	0	1
6.ทุ่งหว้า,รพช.	1.84	1.57	1.22	6,563,354.09	-21,592,780.17	0	1	1	2
7.มะนัง,รพช.	0.58	0.49	0.32	-10,334,883.58	-3,618,723.34	3	2	2	7
ภาพรวม				344,041,619.68	-183,132,198.80				

# ค่าแรงรวมใช้หัก UC & ชดเชย IP

## ค่าแรง

## ชดเชย IP

โรงพยาบาล	ค่าแรง 67	ค่าแรง 66	ผลต่าง	% ผลต่าง
1.สตูล,รพท.	194,347,894	182,600,120	11,747,767	6.43
2.ควนโดน,รพช.	39,659,861	40,747,208	-1,087,347	-2.67
3.ควนกาหลง,รพช.	43,669,255	44,657,568.00	-988,313	-2.21
4.ท่าแพ,รพช.	38,571,803	36,733,415	1,838,388	5.00
5.ละงู,รพช.	69,297,492	65,926,683	3,370,809	5.11
6.ทุ่งหว้า,รพช.	38,814,325	38,021,596	792,729	2.08
7.มะนัง,รพช.	20,407,876	17,055,203	3,352,673	19.66
<b>ภาพรวม</b>	<b>444,768,506</b>	<b>425,741,800</b>	<b>19,026,706</b>	<b>4.47</b>

IP เหลือชดเชย			ปรับลดค่าแรง IP คงเหลือ	ประมาณชดเชยก่อน หักค่าแรง 4 เดือน	ผลต่าง
เม.ย.	พ.ค.	มิ.ย.			
10,053,732.11	2,151,364.86	699,351.01	41,726,418.49	55,285,161.33	13,558,742.84
-	-	-	3,876,312.29	2,560,651.96	-1,315,660.33
-	-	-	2,948,719.44	1,958,869.08	-989,850.36
693,537.92	1,578,641.47	755,609.59	3,096,946.28	7,225,654.35	4,128,708.07
2,151,284.85	402,613.37	-	6,543,415.05	9,320,800.84	2,777,385.79
-	-	-	2,730,076.81	2,273,368.19	-456,708.62
232,033.60	30,501.61	432,063.50	1,049,452.28	2,641,753.72	1,592,301.44
13,130,588.48	4,163,121.31	1,887,024.10	61,971,340.64	81,266,259.47	19,294,918.83



# หน่วยบริการที่ผ่านเกณฑ์การประเมินประสิทธิภาพด้วยเครื่องมือ TPS $\geq 10.5$ คะแนน (เกรด A,B)

ค่าเป้าหมาย : ไม่น้อยกว่าร้อยละ 45 ผล : ผ่านเกณฑ์ 1 แห่ง ร้อยละ 14.29 **ไม่ผ่านเกณฑ์** ❌

ข้อมูล ณ ไตรมาส 2/67

## ผลการประเมิน TPS Q2/67

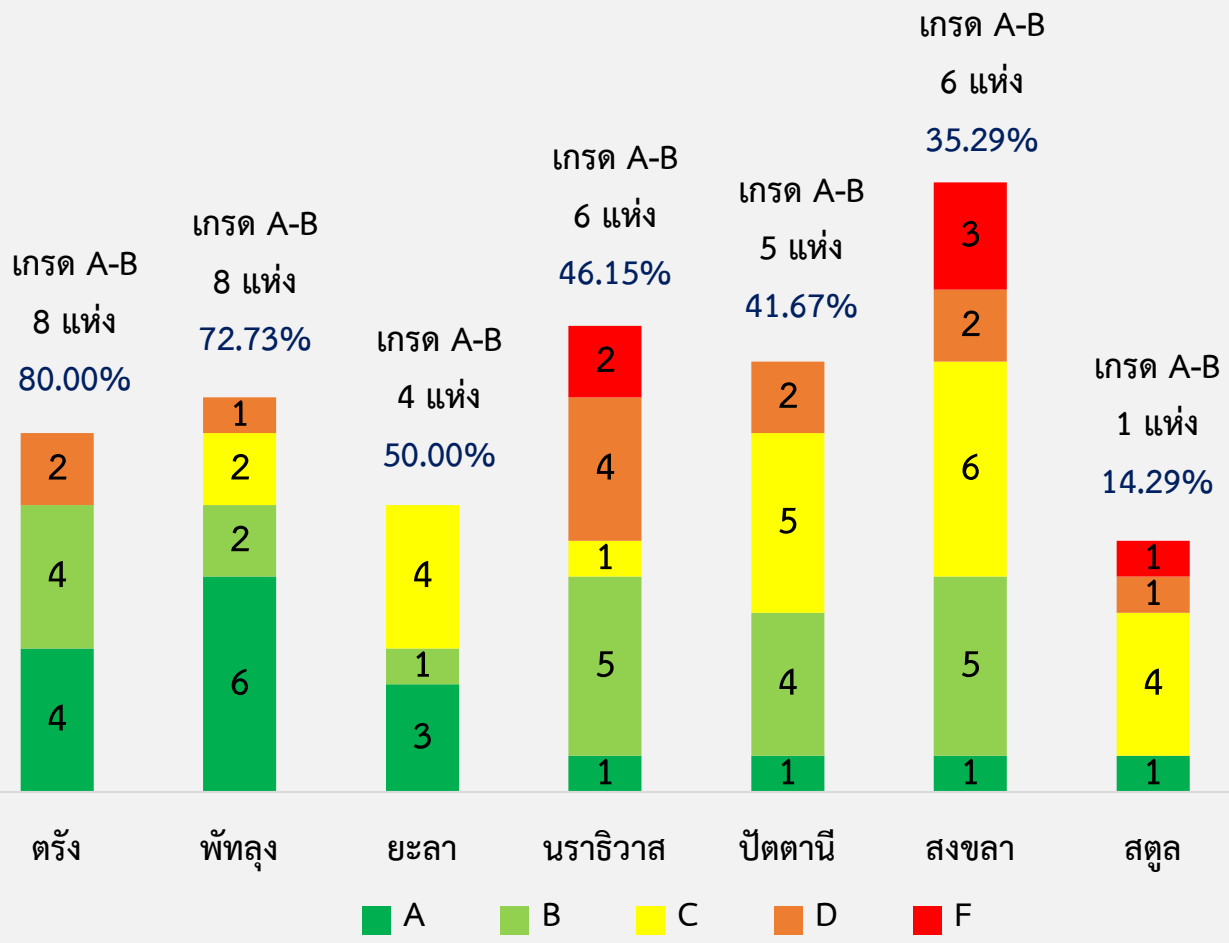

หน่วยบริการ	A	B	C	D	F	ผลการประเมิน
1.สตูล,รพท.			✓			C
2.ควนโดน,รพช.					✓	F
3.ควนกาหลง,รพช.				✓		D
4.ท่าแพ,รพช.			✓			C
5.ละงู,รพช.			✓			C
6.ทุ่งหว้า,รพช.	✓					A
7.มะนัง,รพช.			✓			C
(แห่ง)	1	-	4	1	1	ผ่าน 1 แห่ง
ร้อยละ	14.29	-	57.14	14.29	14.29	ร้อยละ 14.29



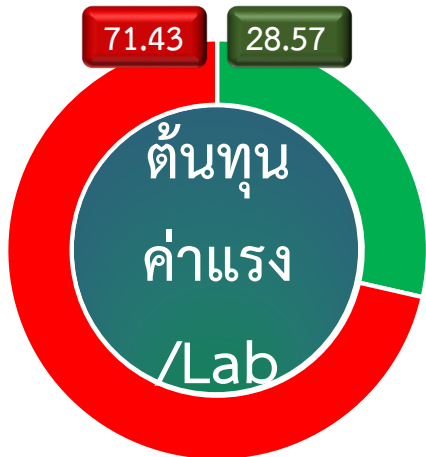

# สัดส่วนต้นทุนการบริการและกำไรสุทธิ ของรายได้ค่ารักษาพยาบาล ณ ไตรมาส 2/67 ไม่รวมรายได้ Hardship

รายได้ค่ารักษาพยาบาล คิดเป็น ร้อยละ 100

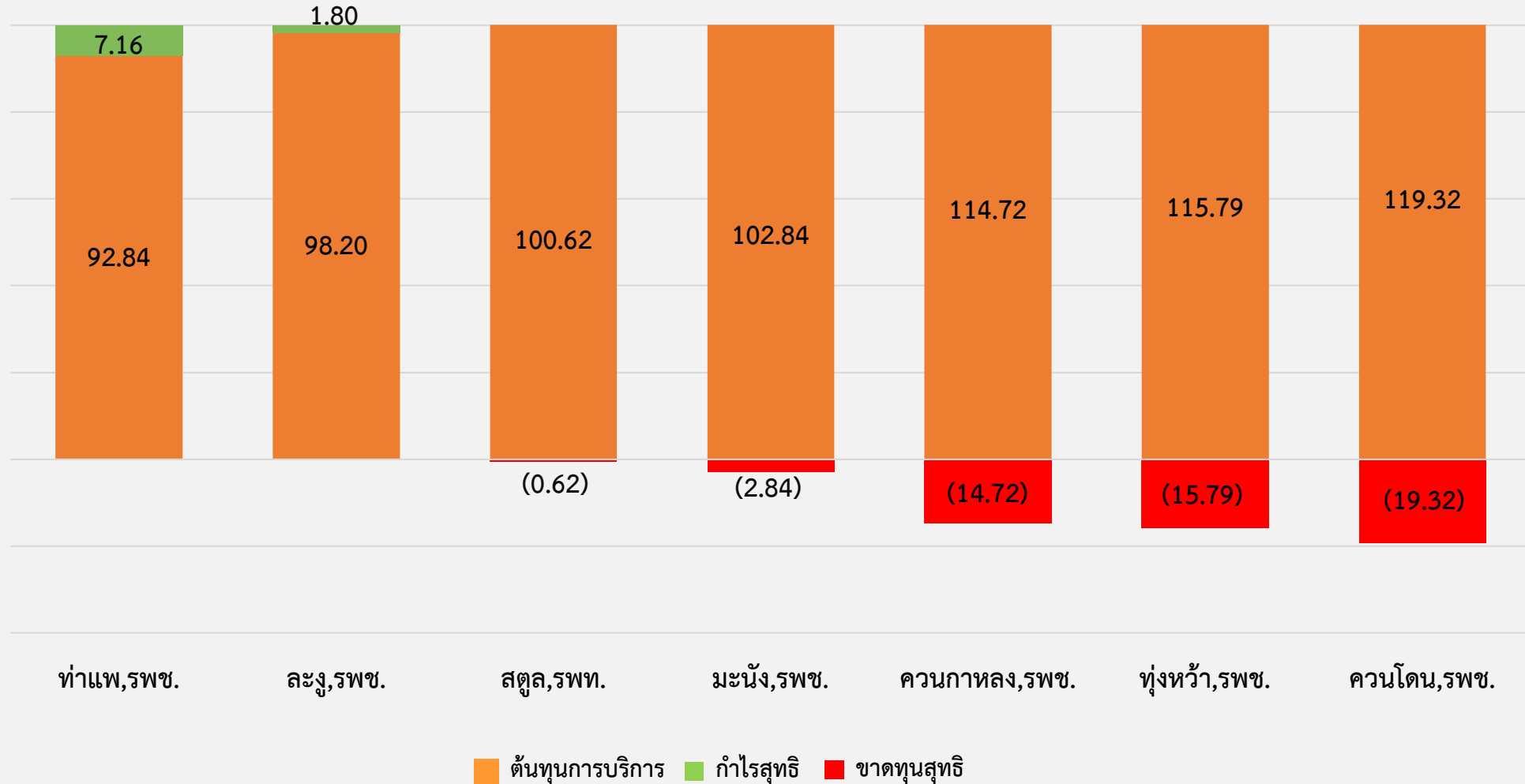

# สัดส่วนต้นทุนการบริการและกำไรสุทธิ ของรายได้ค่ารักษาพยาบาล ณ ไตรมาส 2/67 ไม่รวมรายได้ Hardship

หน่วยบริการ	รายได้ ค่ารักษาพยาบาล	ต้นทุนการบริการ	กำไรสุทธิ	ร้อยละ
ท่าแพ ,รพช .	40,010,425.52	37,147,251.99	2,863,173.53	7.16
ละงู ,รพช .	94,871,712.70	93,162,245.70	1,709,467.00	1.80
สตูล ,รพท .	261,176,887.88	262,789,320.66	(1,612,432.78)	(0.62)
มะนัง ,รพช .	25,890,096.71	26,625,102.08	(735,005.37)	(2.84)
ควนกาหลง ,รพช .	26,814,829.38	30,760,933.29	(3,946,103.91)	(14.72)
ทุ่งหว้า ,รพช .	24,288,224.74	28,122,349.48	(3,834,124.74)	(15.79)
ควนโดน ,รพช .	24,402,283.00	29,117,184.44	(4,714,901.44)	(19.32)
<b>ภาพรวมจังหวัด</b>	<b>497,454,459.93</b>	<b>507,724,387.64</b>	<b>(10,269,927.71)</b>	<b>(2.06)</b>



รายละเอียดต้นทุนการบริการ					
ต้นทุน ค่ารักษาพยาบาล	ร้อยละ	ต้นทุนค่าแรง	ร้อยละ	ต้นทุน ค่าใช้จ่ายอื่น	ร้อยละ
11,970,732.24	32.23	16,498,770.72	44.41	8,677,749.03	23.36
30,966,132.65	33.24	31,273,611.43	33.57	30,922,501.62	33.19
126,018,438.48	47.95	77,598,802.61	29.53	59,172,079.57	22.52
7,680,207.00	28.85	11,717,365.85	44.01	7,227,529.23	27.14
9,340,889.29	30.37	11,923,652.93	38.76	9,496,391.07	30.87
8,729,538.15	31.04	10,762,591.32	38.27	8,630,220.01	30.69
9,107,607.82	31.28	11,086,099.15	38.07	8,923,477.47	30.65
<b>203,813,545.63</b>	<b>40.14</b>	<b>170,860,894.01</b>	<b>33.65</b>	<b>133,049,948.00</b>	<b>26.21</b>





# SumAdjRW ของโรงพยาบาล Node ทั้ง 7 จังหวัด (ต.ค. 66- มี.ค. 67)

รายการ	ระดับ A					
	11388_ นาทวี,รพช.	11411_ ห้วยยอด ,รพช.	10749_ เบตง ,รพท.	11460_ สายบุรี ,รพช.	11417_ ควนขนุน,รพช.	11405_ ละงู,รพช.
ต.ค. 66	917.80	852.92	687.57	524.54	500.10	428.20
พ.ย. 66	978.75	904.05	862.30	320.92	471.18	540.21
ธ.ค. 66	975.87	917.92	891.55	552.99	491.52	476.62
ม.ค. 67	925.72	951.19	882.24	566.41	486.02	415.20
ก.พ. 67	979.63	929.18	738.99	590.45	410.10	403.36
มี.ค. 67	991.84	863.57	743.13	378.38	465.48	464.51
รวมไตรมาส 2/67	5,769.60	5,418.82	4,805.79	2,933.68	2,824.40	2,728.10
จำนวน SumAdjRWเฉลี่ย/เดือน	961.60	903.14	800.96	488.95	470.73	454.68





สวัสดี

Back Up



# สัดส่วนต้นทุนการบริการและกำไรสุทธิ ของรายได้ค่ารักษาพยาบาล ณ ไตรมาส 2/67

รวมรายได้ Hardship

รายได้ค่ารักษาพยาบาล คิดเป็น ร้อยละ 100

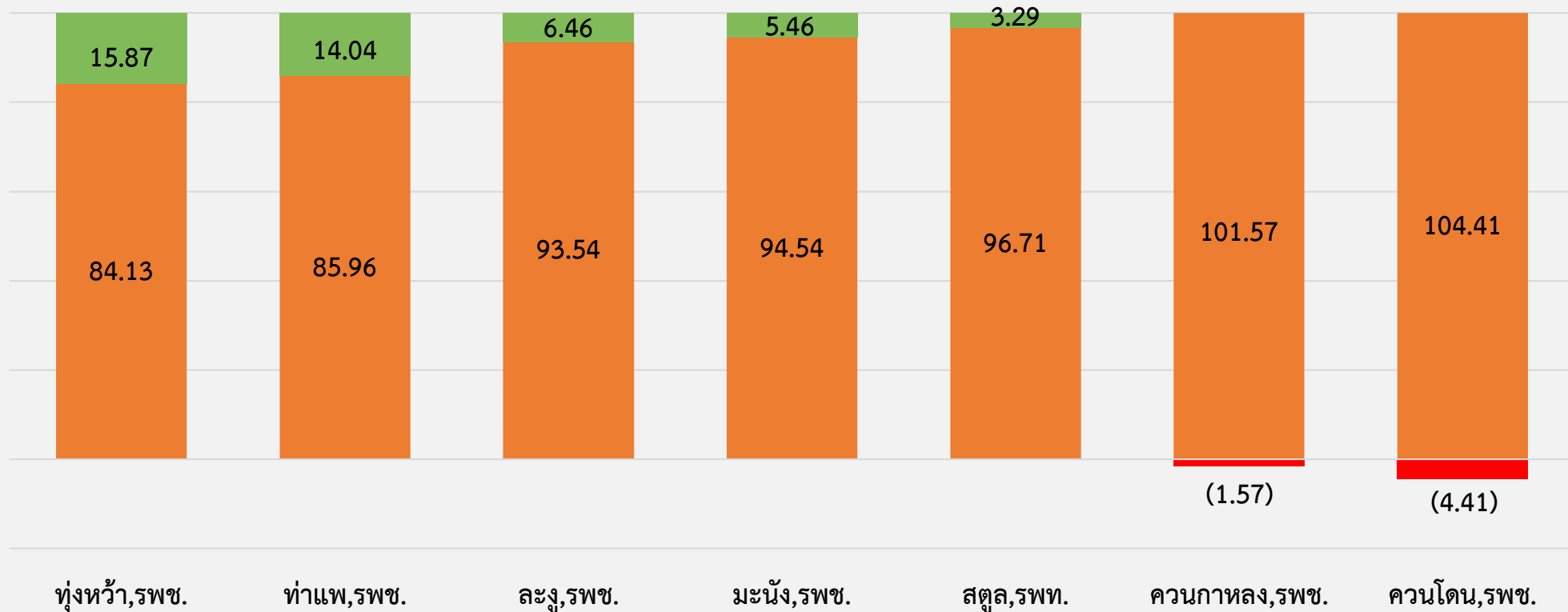

■ ต้นทุนการบริการ 
 ■ กำไรสุทธิ 
 ■ ขาดทุนสุทธิ



# สัดส่วนต้นทุนการบริการและกำไรสุทธิ ของรายได้ค่ารักษาพยาบาล ณ ไตรมาส 2/67

## รวมรายได้ Hardship

หน่วยบริการ	รายได้ ค่ารักษาพยาบาล	ต้นทุนการบริการ	กำไรสุทธิ	ร้อยละ
ทันตกรรม ,รพช .	33,427,730.06	28,122,349.48	5,305,380.58	15.87
ทำแผล ,รพช .	43,215,255.52	37,147,251.99	6,068,003.53	14.04
लगु ,รพช .	99,593,342.70	93,162,245.70	6,431,097.00	6.46
มะนัง ,รพช .	28,163,866.71	26,625,102.08	1,538,764.63	5.46
สตูล ,รพท .	271,736,767.88	262,789,320.66	8,947,447.22	3.29
ควนกาหลง ,รพช .	30,284,809.38	30,760,933.29	(476,123.91)	(1.57)
ควนโดน ,รพช .	27,887,863.00	29,117,184.44	(1,229,321.44)	(4.41)
<b>ภาพรวมจังหวัด</b>	<b>534,309,635.25</b>	<b>507,724,387.64</b>	<b>26,585,247.61</b>	<b>4.98</b>



รายละเอียดต้นทุนการบริการ					
ต้นทุน ค่ารักษาพยาบาล	ร้อยละ	ต้นทุนค่าแรง	ร้อยละ	ต้นทุน ค่าใช้จ่ายอื่น	ร้อยละ
8,729,538.15	31.04	10,762,591.32	38.27	8,630,220.01	30.69
11,970,732.24	32.23	16,498,770.72	44.41	8,677,749.03	23.36
30,966,132.65	33.24	31,273,611.43	33.57	30,922,501.62	33.19
7,680,207.00	28.85	11,717,365.85	44.01	7,227,529.23	27.14
126,018,438.48	47.95	77,598,802.61	29.53	59,172,079.57	22.52
9,340,889.29	30.37	11,923,652.93	38.76	9,496,391.07	30.87
9,107,607.82	31.28	11,086,099.15	38.07	8,923,477.47	30.65
<b>203,813,545.63</b>	<b>40.14</b>	<b>170,860,894.01</b>	<b>33.65</b>	<b>133,049,948.00</b>	<b>26.21</b>



# ตัวชี้วัด : ร้อยละของหน่วยบริการประสพภาวะวิกฤตทางการเงิน

สถานะทางการเงิน ณ ไตรมาส 2/67



ผ่านเกณฑ์

ระดับ 6

ไม่เกินร้อยละ 4

ไม่มี

หน่วยบริการที่ประสพภาวะวิกฤตทางการเงินระดับ 6  
คิดเป็นร้อยละ 0



ผ่านเกณฑ์

ระดับ 7

ไม่เกินร้อยละ 2

ไม่มี

หน่วยบริการที่ประสพภาวะวิกฤตทางการเงินระดับ 7  
คิดเป็นร้อยละ 0

# สถานการณ์การเงินการคลัง - จังหวัดสตูล

## แนวโน้มวิกฤตทางการเงิน

## สถานะทางการเงิน ไตรมาส 2/67

หน่วยบริการ	ไตรมาส 4				ปี 2567		โรงพยาบาล	CR	QR	Cash	NWC	NI+ Depecciation	Liquid Index	Status Index	Survive Index	Risk Scoring	EBITDA	เงินบำรุงคงเหลือ (หักหนี้แล้ว)	
	Y63	Y64	Y65	Y66	Q1	Q2													
1.สตูล,รพท.	3	1	0	1	0	0	1.5	1	0.8										
2.ควนโดน,รพช.	0	1	0	1	0	1													
3.ควนกาหลง,รพช.	0	0	0	1	0	1	1.สตูล,รพท.	3.28	2.96	1.78	234,695,873.74	23,289,111.27	0	0	0	0	13,722,763.59	80,307,870.60	
4.ท่าแพ,รพช.	0	3	0	2	0	0	2.ควนโดน,รพช.	7.38	7.13	5.94	69,756,606.44	-4,836,144.73	0	1	0	1	-1,708,437.90	53,976,678.68	
5.ละงู,รพช.	1	0	0	0	0	0	3.ควนกาหลง,รพช.	3.04	2.80	2.39	37,142,947.45	-2,539,259.32	0	1	0	1	-898,732.50	25,394,457.23	
6.ทุ่งหว้า,รพช.	0	0	1	1	0	0	4.ท่าแพ,รพช.	1.52	1.41	0.83	10,907,016.42	641,196.27	0	0	0	0	6,495,840.03	-3,489,298.27	
7.มะนัง,รพช.	4	1	1	7	3	4	5.ละงู,รพช.	4.34	4.10	2.53	88,037,128.28	4,743,034.77	0	0	0	0	7,037,736.95	40,270,607.19	
RS ระดับ 6 (แห่ง)	-	-	-	-	-	-	6.ทุ่งหว้า,รพช.	3.15	2.95	1.78	20,981,030.74	1,701,535.11	0	0	0	0	4,790,923.81	7,604,811.69	
RS ระดับ 6 (ร้อยละ)	-	-	-	-	-	-	7.มะนัง,รพช.	0.97	0.89	0.56	-664,819.16	7,996,082.59	3	1	0	4	2,756,419.40	-11,507,576.01	
RS ระดับ 7 (แห่ง)	-	-	-	1	-	-	ภาพรวม				460,855,783.91	30,995,555.96					32,196,513.38	192,557,551.11	
RS ระดับ 7 (ร้อยละ)	-	-	-	14.29	-	-													

# สรุปผลประเมิน TPS Q2/67 ภาพรวมจังหวัดสตูล

## ร้อยละหน่วยบริการที่ผ่านการประเมิน TPS

■ ผ่าน ■ ไม่ผ่าน

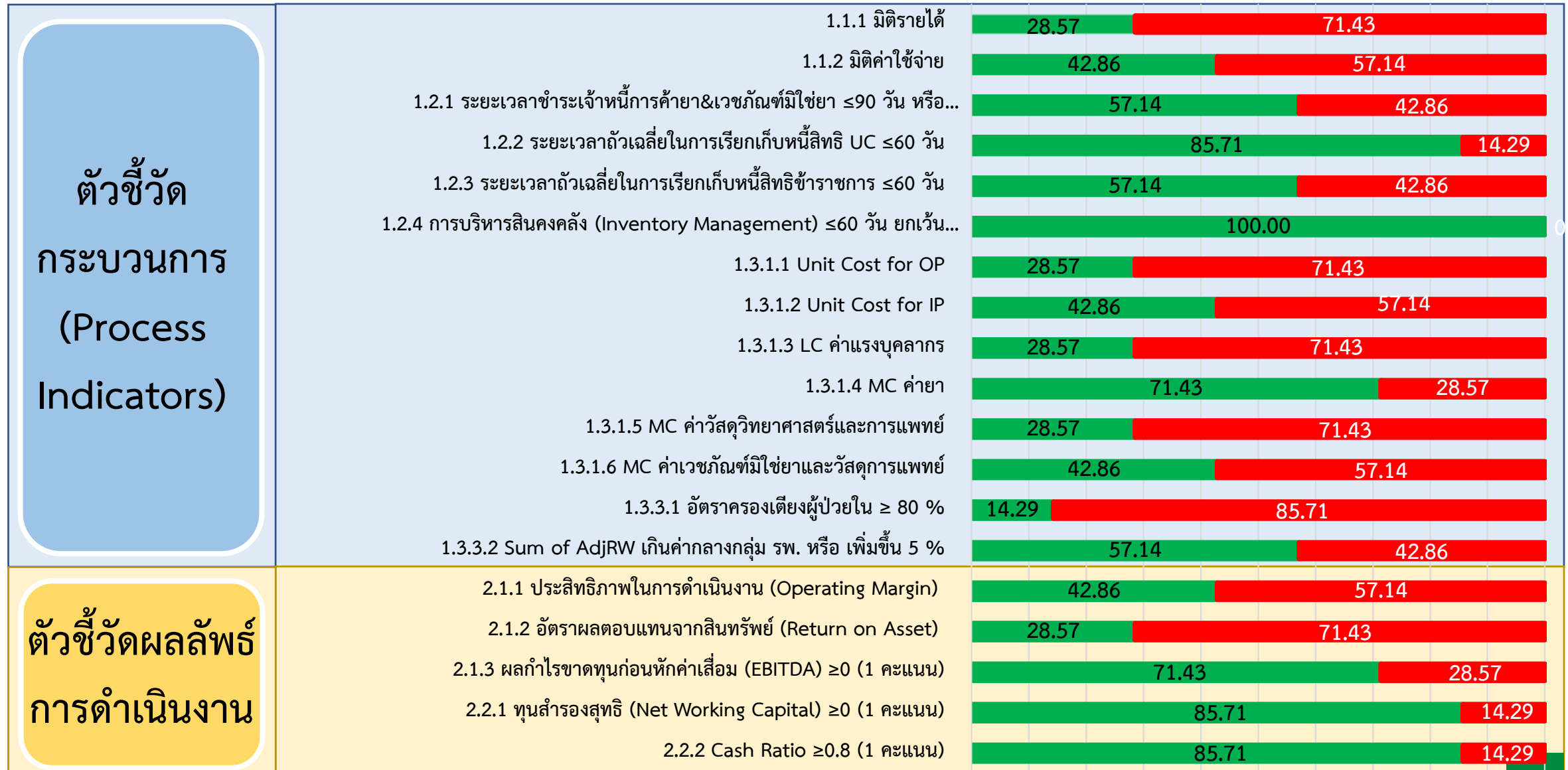

# สรุปผลประเมิน TPS Q2/67

หน่วยบริการ	1.ตัวชี้วัดกระบวนการ (Process indicators) 10 คะแนน														2.ตัวชี้วัดผลลัพธ์การดำเนินงาน 5 คะแนน					คะแนน	เกรด Q2/67		
	1.1 Planfin		1.2 สินทรัพย์หมุนเวียน และหนี้สินหมุนเวียน				1.3 การบริหารจัดการ								2.1 ความสามารถในการทำกำไร			2.2 วัดสภาพคล่องทางการเงิน					
	รายได้	คชจ.	APP	ACP: UC	ACP: CSMB S	IM	ต้นทุนและค่าใช้จ่าย						งบ ทดลอง	ผลผลิต		OPM	ROA	EBIT DA	ทุน สำรอง สุทธิ			Cash Ratio	
							OP	IP	LC	ค่ายา	ค่า Lab	ค่าเวช ภัณฑ์		รวม	อัตรา ครอง เดียง								Sum of AdjRW
1 คะแนน	1 คะแนน	1 คะแนน	0.5 คะแนน	0.5 คะแนน	1 คะแนน	รวม 6 ประเด็น ได้ 2 คะแนน						1 คะแนน	2 คะแนน		1 คะแนน	1 คะแนน	1 คะแนน	1 คะแนน	1 คะแนน				
1.สตูล,รพท.	0	0	1	0.0	0.5	1	0	1	0	0	0.5	0.5	2	1	1	0	0	0	1	1	1	9.5	C
2.ควนโดน,รพช.	1	0	0	0.5	0.0	1	0	1	0	0.5	0	0	1.5	1	0	0	0	0	0	1	1	7.0	F
3.ควนกาหลง,รพช.	0	1	1	0.5	0.5	1	0	0	0	0	0	0	0	1	0	1	0	0	0	1	1	8.0	D
4.ท่าแพ,รพช.	0	0	0	0.5	0.5	1	1	1	0	0.5	0	0	2	1	0	1	1	0	1	1	1	10.0	C
5.ละงู,รพช.	1	0	1	0.5	0.0	1	0	0	0.5	0.5	0.5	0.5	2	1	0	0	0	0	1	1	1	9.5	C
6.ทุ่งหว้า,รพช.	0	1	1	0.5	0.5	1	0	0	0	0.5	0	0.5	1	1	0	1	1	1	1	1	1	12.0	A
7.มะนัง,รพช.	0	1	0	0.5	0.0	1	1	0	0.5	0.5	0	0	2	1	0	1	1	1	1	0	0	9.5	C
ผ่านเกณฑ์ (แห่ง)	2	3	4	6	4	7	2	3	2	5	2	3		3	1	4	3	2	5	6	6		
คิดเป็นร้อยละ	28.57	42.86	57.14	85.71	57.14	100.00	28.57	42.86	28.57	71.43	28.57	42.86		42.86	14.29	57.14	42.86	28.57	71.43	85.71	85.71		